AMTSBLATT der GEMEINDE **BODNEGG**

BODNEGGERMITTEILUNGEN

57. Jahrgang | Donnerstag, den 22. September 2022 | Nr. 38

SECONDHAND

FIRST CLASS

BASAR IN BODNEGG

SA. 24.SEPTEMBER 2022

FESTHALLE 13.30-15.30 UHR

Stöbern Sie in einem reichhaltigen Herbst- und Wintergebot an gut erhalterner Damen-, Herren-, Teenymode, Festkleidung, Freizeit/ Sportbekleidung in den Größen XS bis XXL, Schuhen, Taschen und weiteren Accessoires.
Der Verkaufserlös kommt einem sozialen Projekt in der Gemeinde Bodnegg zugute.
Wir freuen uns auf Ihren Besuch und Ihre Unterstützung!

Auf einen Blick

Notfallnummern:

Polizei	110
Feuerwehr	112
Rettungsdienst	112
medizinische Notfälle	112
Vergiftungs-Informations-Zentrale	0761 / 19240
Stromstörung/EnBW	0800 / 3629477
EC-Kartensperrung	116 116
Störung Trinkwasserversorgung /Zweckverband	07528 / 920960

Bereitschaftsdienste

EINE FÜR ALLE !
Ab sofort erreichen Sie Ihren
Ärztlichen Notdienst
an Wochentagen ab 18:00 Uhr
an Wochenenden und Feiertagen
unter der kostenlosen einheitlichen Rufnummer:
116 117
Ihre Ärzte des Notfalldienstbezirkes „Vorallgäu“

Augenärztlicher Notfalldienst
zu erfragen unter Tel. 0180 – 1929346

Zahnärztlicher Notfalldienst
zu erfragen unter Tel. 01805 – 911630

Kinderärztlicher Notfalldienst
zu erfragen unter Tel. 0180 – 1929288

Apotheken-Notdienst
Den aktuellen Bereitschaftsdienst der Apotheken finden Sie im Internet unter www.aponet.de oder Tel. 0800 00 22 833

Tierärztlicher Notfalldienst
Samstag, den **24.09.** und **Sonntag**, den **25.09.2022**
Tierklinik Dr. Ganal und Dr. Ewert, Tel. 0751 44430
Kleintierpraxis Dr. Julia Wenzel, Tel. 07529 973411 (für Kleintiere)
Telefonische Anmeldung erforderlich!

Sozialstation St. Martin
Rund um die Uhr erreichbar: Tel. (07529) 855
E-Mail: info@sozialstation-schlier.de
www.sozialstation-schlier.de

Wichtige Nummern

Malteser Hilfsdienst
Tel. 0751-366130
Fahrdienste für Kranke, Alte und Behinderte
Tel.: 07529/912662

Deutsches Rotes Kreuz
Kreisverband Ravensburg e.V.
Hausnotruf und Menüservice „Essen auf Rädern“
Tel.: 0751 – 560 61 0

Fahrdienste für Kranke, Alte und Behinderte
Malteser Hilfsdienst Tel. 0751-366130

Activpflege
Der Pflegedienst an Ihrer Seite rund um die Uhr, Tel.: 07529/912662

Pflegedienst Medias
(rund um die Uhr) Tel. 07520/5353

Ergänzende unabhängige Teilhabeberatung (EUTB)
Beratung und Information zu Ansprüchen bei Teilhabeeinschränkung durch chronische Erkrankung und Behinderung.
Schubertstr.1, 88214 Ravensburg, Tel. 0751 99923970

Hospizdienst Vorallgäu
Gesamtleitung: Klara Öngel, Hoher-Ifen-Weg 1, 88289 Waldburg, Telefon: 07529 – 3642
Ansprechpartnerin für Grünkraut und Bodnegg:
Brigitte Huber, Tel. 07520 - 923086

Organisierte Nachbarschaftshilfe
Klara Mikolitsch, Tel.: 07520 2340, Mobil: 0175 4380817,
Gerhard Hueber, Tel.: 07520 2121

Betreuungsgruppe MARTINUS-TREFF Bodnegg
Leiterin: Luise Lipp, Tel. 07520 92 30 84; E-Mail: lipp.luise@gmail.com

BOMO e.V. fährt
Dienstag u. Freitag 8:30 – 13:30 Uhr, Donnerstag 12:30 -17:30 Uhr
Anruf: Montag + Mittwoch 15:30 – 17:30 Uhr, Telefon: 920808

Caritas Bodensee-Oberschwaben
Beratung in allen Fragen der Pflegebedürftigkeit und ambulanter Versorgung; Tel. 0751/3625670

Pflegestützpunkt Landkreis Ravensburg
Beratungsstelle für Pflegebedürftige und Angehörige
Gartenstraße 107, 88212 Ravensburg
Telefon 0751 / 85-3318 oder -3319

Abfall-Info

Abfallwirtschaft - Terminkalender
Nächste **Wertstoffannahme** mit Altpapier, Altglas, Fernsehgeräten, Monitoren, Haushaltsgroß- und Kühlgeräte
Samstag, 1. Oktober 2022, von 08:00 - 12.00 Uhr
auf dem Parkplatz vor der Sporthalle.
Die Wertstoffannahme wird von dem Narrenzunft durchgeführt.

Weitere Wertstoffannahmen:
Samstag, **15. Oktober 2022**, die Annahme wird von der Musikkapelle durchgeführt.

Grüngutannahme: Am 1. Oktober 2022 vor dem Feuerwehrhaus von 14:00 - 16:00 Uhr.
zusätzlich jeden Samstag von 13.00 - 16.00 Uhr auf dem landwirtschaftlichen Anwesen Deuringer (Liebenhoferstr. 8, 88287 Grünkraut, Zufahrt gegenüber vom Edekamarkt)

Leerung der Papiertonne:
Die Papiertonne wird im 4-Wochenrhythmus geleert, in der Regel **montags** und **dienstags**.
Nächste Leerungen erfolgen am:
Montag, 17.10. und Dienstag, den 18.10.2022

Hinweis: Problemstoffsammlung am Freitag, 30.09.2022 von 13.00 – 14.30 Uhr auf dem Parkplatz „Alter Bauhof“, Ravensburger Straße 21

Die RAWEG (gelbe) Tonne wird am **Freitag, 30.09.2022** das nächste mal geleert.
Die Tonne bitte *ab 6.00 Uhr bereitstellen.* Vielen Dank!

Impressum

Amtsblatt der Gemeinde Bodnegg

Herausgeber:	Bürgermeisteramt Bodnegg Dorfstraße 18, 88285 Bodnegg Telefon 07520 / 9208-15, Fax: 07520 / 9208-40
Verantwortlich:	Bürgermeister Christof Frick oder der Vertreter im Amt Für übernommene Beiträge ist der jeweilige Leiter der Institution bzw. des Vereins verantwortlich
Redaktion für den amtlichen Teil	Für Beiträge: Telefon: 07520 / 9208-16, Fax: 07520 / 9208-40 E-Mail: bunk@bodnegg.de
Druck und Anzeigenannahme:	Druck + Verlag Wagner GmbH & Co. KG Postfach 19 22, 70806 Kornwestheim Telefon: 07154 / 8222-70, Fax: 07154 / 8222-15 E-Mail: anzeigen@duv-wagner.de
Anzeigenschluss:	Dienstag, 11.00 Uhr
Erscheinungstag:	wöchentlich donnerstags
Redaktionsschluss:	Montag, 21.00 Uhr Aus organisatorischen Gründen muss sich die Redaktion Kürzungen vorbehalten
Bezugsgebühr:	Jahresabo 27,40 Euro.

Bodnegg e.V.
Männergesangverein

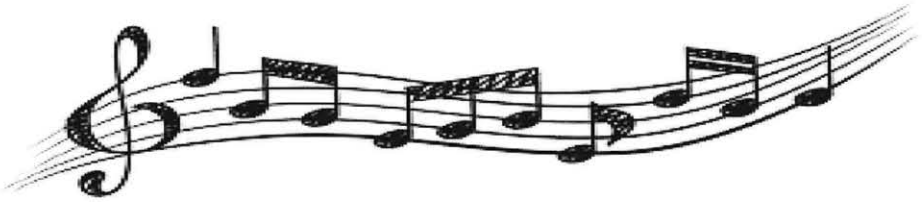

SINGEN FÜR ALLE

Herzliche Einladung zum offenen Singen mit Weißwurstfrühstück am **Sonntag, 25.09.2022 ab 10:00 Uhr im Dorfgemeinschaftshaus in Bodnegg.**

Für alle die Freude und Spaß am Singen haben!

Wir möchten uns in gemütlicher und lockerer Atmosphäre quer durch bekannte und weniger bekannte Klassiker der Volksmusik und Schlager hangeln. Hierbei steht nicht die richtige Tonlage oder der perfekte Vortrag im Vordergrund, sondern die Freude am gemeinsamen Singen. Damit das ganze ein bisschen leichter fällt werden wir musikalisch live unterstützt. Selbstverständlich haben wir auch die Liedtexte parat.

Für das leibliche Wohl ist gesorgt, außerdem wird eine Kinderbetreuung angeboten.

Wir freuen uns auf Euer Kommen!

www.mgv-bodnegg.eu

Fußverkehrs-Check 2022 in Bodnegg

Bodnegg will die Bedingungen für das zu Fuß Gehen verbessern und hat sich daher für die Teilnahme an den Fußverkehrs-Checks 2022 beworben. Die Fußverkehrs-Checks bringen die Förderung des Fußverkehrs auf lokaler Ebene entscheidend voran und rücken die Belange der zu Fuß Gehenden stärker in das Bewusstsein von Politik und Verwaltung. Nach der Auswahl durch eine Fachjury ist Bodnegg eine von 15 Kommunen, die an dem vom Ministerium für Verkehr Baden-Württemberg finanzierten Projekt teilnehmen.

Bei den Fußverkehrs-Checks diskutieren Bürgerinnen und Bürger gemeinsam mit Politik und Verwaltung die Belange des Fußverkehrs. Ziel ist es, die Bedürfnisse der zu Fuß Gehenden mehr in das Bewusstsein zu rücken und zu berücksichtigen. Je mehr Bewohnerinnen und Bewohner aus Bodnegg zu Fuß gehen und das Auto stehen lassen, desto mehr verbessert sich die Aufenthaltsqualität.

Kern des Fußverkehrs-Checks sind zwei Begehungen, bei denen die Situation für Fußgängerinnen und Fußgänger vor Ort analysiert und bewertet wird. Gemeinsam werden Ideen und Lösungsansätze für Probleme entwickelt. Typische Fragestellungen sind zum Beispiel: Wo ist der Bürgersteig zu eng, wo eine sichere Straßenquerung erforderlich, wo eine (bessere) Beleuchtung sinnvoll? Um passende und hilfreiche Maßnahmen zu entwickeln, will Bodnegg viele unterschiedliche Meinungen einbeziehen. Bei einem Abschlussworkshop im Dezember werden die Inhalte und Ergebnisse der Begehungen zusammenfassend vorgestellt und erste Lösungsansätze und mögliche Maßnahmen vertieft erörtert. In der Umsetzung des Fußverkehrs-Checks wird Bodnegg vom Fachbüro Planersocietät unterstützt.

Machen Sie mit!

Wir sind an Ihren Erfahrungen interessiert, die Sie täglich beim zu Fuß Gehen in unserer Gemeinde machen, und laden Sie herzlich ein, sich beim Fußverkehrs-Check 2022 einzubringen. Um die notwendige Kontinuität in der Diskussion gewährleisten zu können, ist eine Teilnahme an möglichst allen vier Terminen des Fußverkehrs-Checks – Auftaktworkshop, Begehungen, Abschlussworkshop – wünschenswert.

Termine:
Auftaktworkshop
Datum: 29.09.2022
Uhrzeit: 18:30 – 20:30
Ort: Dorfgemeinschaftshaus Bodnegg

Begehung 1 – Themenschwerpunkt: Barrierefreiheit und Erreichbarkeit
Datum: 19.10.2022
Uhrzeit: 16:30 – 18:30
Treffpunkt: Eingang der Stiftung Liebenau Teilhabe gGmbH, Fachzentrum Rosenharz

Begehung 2 – Themenschwerpunkt: Schülerverkehr
Datum: 20.10.2022
Uhrzeit: 16:30 – 18:30
Treffpunkt: Vor dem Dorfgemeinschaftshaus Bodnegg

Abschlussworkshop:
Datum: 08.12.2022
Uhrzeit: 18:30 – 20:30
Ort: Dorfgemeinschaftshaus Bodnegg

Wenn Sie weitere Fragen haben, melden Sie sich bitte unter Angabe von
Name, Adresse, Telefon und/oder E-Mail bei Christa Gnann, Tel. 920812, E-Mail gnann@bodnegg.de
Nähere Informationen zum Projektverlauf erhalten Sie beim Auftaktworkshop und im Internet auf den Seiten des Ministeriums für Verkehr https://vm.baden-wuerttemberg.de/de/mobilitaet-verkehr/fussverkehr/fussverkehrs-checks/

Amtliche Bekanntmachungen

Bericht aus der Sitzung des Gemeinderats vom 16.09.2022

auch online auf www.bodnegg.de, Menüpunkt Rathaus, Unterpunkt Gemeinderat, Unterlagen/Termine

1. Bekanntgabe der in nichtöffentlichen Sitzung gefassten Beschlüsse

In der nichtöffentlichen Sitzung vom 15.07.2022 wurden keine Beschlüsse gefasst.

2. Bürgerfragestunde

Es waren keine Bürger anwesend.

3. Bebauungsplan „Hochstätt IV“, 1. Änderung
- Satzungsbeschluss

Zur Anpassung der Festsetzungen der Grundstücke des Gebäudetypen 3 leitete der Gemeinderat im Januar das Verfahren zur 1. Änderung des Bebauungsplans „Hochstätt IV“ ein. Mit dem erarbeiteten Planentwurf wurde die Öffentlichkeit sowie die Behöreden und Träger öffentlicher Belange am Verfahren beteiligt. Ein Vertreter des Planungsbüros stellte dem Gremium die eingegangenen Stellungnahmen sowie die geänderte Entwurfsfassung des Bebauungsplans vor. Nach Billigung dieser Entwurfsfassung durch den Gemeinderat wurde die 1. Änderung des Bebauungsplans „Hochstätt IV“ in der Fassung vom 15.07.2022 einstimmig als Satzung beschlossen.

4. Bebauungsplan „Spitzacker“
- Billigungs- und Auslegungsbeschluss

Da die Festsetzungen des seit 1959 rechtskräftigten Bebauungsplans „Spitzacker“ nicht mehr zeitgemäß sind, soll dieser im Ganzen aufgehoben werden. Das Planungsbüro stellte dem Gremium den erarbeiteten Planentwurf vor. Nach Billigung des Entwurfs in der Fassung vom 18.07.2022 fasste der Gemeinderat den einstimmigen Beschluss mit dieser Entwurfsfassung die öffentliche Auslegung sowie die Beteiligung der Behörden und Träger öffentlicher Belange durchzuführen.

5. Bebauungsplan „Kofeld IV“
- Vorstellung Lärmschutzmaßnahme

Dieser Tagesordnungspunkt wurde vertagt.

6. Bebauungsplan „Kofeld IV“
- Billigungs- und Auslegungsbeschluss

Zur Schaffung der planungsrechtlichen Voraussetzungen zur Entwicklung eines Wohngebietes in Kofeld, leitete der Gemeinderat im Mai das Bebauungsplanverfahren ein. Das beauftragte Planungsbüro erarbeitete die Entwurfsplanung zum Bebauungsplan „Kofeld IV“, die dem Gremium vorgestellt wurde. Nach Beratung und Erarbeitung kleinerer Änderungen billigte der Gemeinderat den Entwurf mit den beschlossenen Änderungen zum Bebauungsplan „Kofeld IV“ und den örtlichen Bauvorschriften hierzu und beschloss einstimmig damit die Beteiligung der Öffentlichkeit sowie der Behörden und Träger öffentlicher Belange durchzuführen.

7. Breitbandausbau im Rahmen des Graue Flecken Programms

Langfristiges Ziel ist es, dass möglichst alle Haushalte, Gewerbebetriebe und sonstige Einrichtungen in der Gemeinde über einen Glasfaseranschluss verfügen. Diesem Ziel kommt die Gemeinde mit der aktuellen Ausbauplanung im Weiße Flecken Programm mit Fördermitteln des Bundes und des Landes bereits näher. Bis 31.12.2024 sollten alle Weißen Flecken (unter 30 Mbit/s) mit einem Glasfaserhausanschluss erschlossen sein. Ergänzend dazu besteht nun die Möglichkeit eines geförderten Ausbaus aller Anschlüsse unter 100 Mbit/s, den Grauen Flecken. Dem Gemeinderat wurde in der Sitzung der aktuelle Sachstand im Weiße Flecken Programm sowie ein möglicher Ausbau im Graue Flecken Programm erläutert. Der Gemeinderat stimmte der Ausbaukonzeption inklusive Kostenschätzung zu und beauftragte den Zweckverband Breitbandversorgung im Landkreis Ravensburg einen entsprechenden Förderantrag beim Bund sowie den dazugehörigen Förderantrag beim Land zu stellen. Weiter wurde beschlossen nach Bewilligung einer Förderung durch den Zuwendungsgeber auch die erforderlichen Haushaltsmittel für den Eigenanteil der Gemeinde in geschätzter Höhe von ca. 1 Mio. € bereitzustellen.

8. DigitaleZukunft.Ready

Die Komm.ONE (Rechenzentrum) bietet Gemeinden, die am Anfang einer ganzheitlichen Digitalisierung stehen, ein Programm zur Entwicklung einer Digitalisierungsstrategie. Dem Gemeinderat wurde das Paket „DigitaleZukunft.Ready“ der Komm.ONE vorgestellt, nach kurzer Beratung beschloss das Gremium einstimmig, dieses Programm zur Entwicklung einer Digitalisierungsstrategie der Gemeindeverwaltung, zu beauftragen.

Kläranlage leidet unter Feuchttüchern

Über die Toilette entsorgte Feuchttücher verursachen immer häufiger Störungen in Pumpstationen und Kläranlagen.

Nichts geht mehr!

Lange, verfilzte und zähe Stränge belasten die Pumpen und bringen sie letztendlich zum Stillstand. Sieht übel aus und macht viel Arbeit.

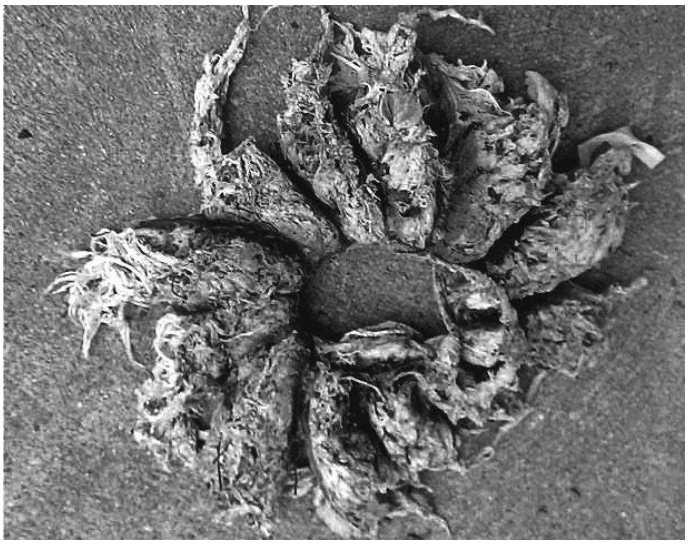

Extrem reißfest - leider!

Viele nutzen Feuchttücher zur Hygiene. Um sie reißfest zu machen, sind sie mit Kunstharzen gefestigt. Genau das ist das Problem!

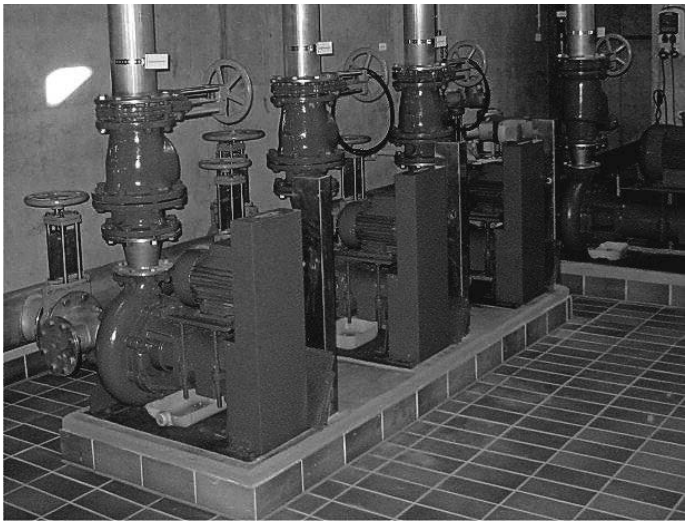

Das wird teuer!

Die Störungsbehebung und der erhöhte Energieverbrauch durch festgesetzte Pumpen zahlen alle Verbraucher. Muss eine Rohrverstopfung auf privatem Grund beseitigt werden, haben Hauseigentümer bzw. Mieter die Kosten zu übernehmen.

Unsere Tipps:

- Verwenden Sie Feuchttücher aus Papier, diese lösen sich in Wasser auf. Informationen finden Sie auch im Internet unter: https://www1.wdr.de/verbraucher/wohnen/hhc-feuchtes-toilettenpapier-100.html

- Befeuchten Sie Toilettenpapier mit einer Körperlotion oder einem speziellen Spray für die Intimpflege.

Eine Bitte zum Schluss:
Die Gemeinde Bodnegg möchte Ihnen eine zuverlässige und umweltschonende Abwasserbeseitigung bieten ohne Zusatzkosten. Sollten Sie dennoch Feuchttücher aus Vlies benutzen, bitte nicht in die Toilette werfen! Feuchttücher sind Abfall, bitte unbedingt im Abfalleimer entsorgen! Vielen Dank für Ihr Verständnis!

Die Gemeinde Bodnegg sucht...

Tagesmütter/Tagespflegepersonen für die Kinderbetreuung in Bodnegg.

Für weitere Informationen melden Sie sich bitte bei Alexander Hofer, hofer@bodnegg.de oder 07520/9208-19.

Krieg in der Ukraine:

Hilfe für geflüchtete Menschen - Wohnraum dringend gesucht!

Auch weiterhin flüchten Menschen vor dem Krieg aus der Ukraine nach Deutschland. Durch die sich nicht bessernde Situation nehmen in letzter Zeit die Flüchtlingsströme wieder stark zu. Die Landeserstaufnahmestellen in Baden-Württemberg kommen an die Grenzen ihrer Kapazitäten, weshalb die ukrainischen Flüchtlinge nun verstärkt auf die Kommunen verteilt werden. Um die in Zukunft ankommenden Personen auch in Bodnegg unterbringen zu können, benötigen wir Ihre Hilfe.

Wir bitten Sie daher ganz herzlich: Wer Menschen aus der Ukraine aufnehmen bzw. geeigneten Wohnraum anbieten kann, melde sich bitte bei der Gemeindeverwaltung (Alexander Hofer, Tel: 07520 920819, hofer@bodnegg.de).

Herzlichen Dank für Ihre Mithilfe!

Informationen

Postfiliale in Rotheidlen, Ahornstraße 38

In der Post Service Filiale werden sämtliche Postdienstleistungen angeboten, außer elektronische Leistungen wie Kartenzahlung, QR-Code, etc..

Die **Öffnungszeiten** lauten:
Montag + Samstag: 12.00 - 14.00 Uhr
Dienstag - Freitag: 10.00 - 12.00 Uhr

Die Post Service Filiale ist unter folgender Telefonnummer erreichbar: 0152 08360835

Möchten Sie das Mitteilungsblatt Bodnegg abonnieren, kündigen oder haben Sie eine Reklamation, dann wenden Sie sich bitte direkt an den

Druck + Verlag Wagner in Kornwestheim.
Telefon 07154 / 8222-22 oder
E-Mail: vertrieb@duv-wagner.de

Ausgabe von Essenmarken für ELTERN von Schülern und für Gäste

Bildungszentrum Raum P10 (im Pavillon) neben Sekretariat:
montags 11.00 bis 13.00 Uhr
mittwochs 07.30 bis 09.45 Uhr

Sie haben auch die Möglichkeit, die Essenmarken während der „Großen Essenmarkenausgabe für die Schüler“ zu beziehen. Diese findet immer am letzten **Schul**-Montag und Dienstag im Monat **zurzeit vor** der „Spieleausgabe“ unter dem Tagesheim im Bildungszentrum statt.

Nächste Termine:
Montag, 26.09.2022
Dienstag, 27.09.2022

Jutta Altherr, Verwaltung Bildungszentrum Bodnegg
Bearbeitung von Schülermonatskarten
Tel. 07520/920722, E-Mail: j.altherr@bz-bodnegg.de

Wochenmarkt

jeweils freitags
von 8.00 - 12.00 Uhr
auf dem öffentlichen Parkplatz
„Am Kromerbühl“

Angeboten werden:

Käseprodukte von der Scheidegger KäseAlpe:	Klaus Ellendt, Waldburg
Gemüse:	Stiftung Liebenau
Obst, Südfrüchte, Eier:	Familie Schäfer, Ravensburg
Fleisch- und Wurstwaren: (8.30 Uhr - 10.30 Uhr!)	Metzgerei Fiegle, Vogt ***(vorübergehend vor dem Rathaus)***

Öffentliche Gemeindemangelstube Bodnegg

Die Mangelstube der Gemeinde ist für jedermann geöffnet und zwar jeweils jeden **1.** und **3**. **Mittwoch** im Monat; von **8:30 - 10:30 Uhr**!

Nächste Termine: **21. September 2022**
05. Oktober 2022
18. Oktober 2022

Die Mangelstube finden Sie im UG der Festhalle/Dorfstraße. Bitte wenden Sie sich bei Rückfragen an Sabine Rist, Tel. 1344

Bürgerkontaktbüro

Christa Gnann
Bürgerkontaktbüro Bodnegg
Tel.: 07520-920 812
E-Mail: gnann@bodnegg.de
Sprechzeiten:
Mo 08.30 Uhr - 10.00 Uhr
Do 15.00 Uhr - 18.00 Uhr

Offener Mittagstisch

Offener Mittagstisch im Lehrerspeiseraum des Bildungszentrum Bodnegg von 12.10 Uhr bis 13.00 Uhr in der Schulzeit. Die Preise von 6,70 € pro Essen für Erwachsene, für Kinder und Schüler bis Klasse 10 3,90 € oder weiße Essenmarke bleiben gleich.
Der Speiseplan ist außerdem im Internet (http://www.bz-bodnegg.de/rechts unten „Speiseplan“ anklicken) und als Aushang in der Bücherei einsehbar.
Parkplätze
Im oberen Schulhof darf nur auf den markierten Flächen geparkt werden. Außerdem sind die drei Parkplätze bei der Bushaltestelle an Schultagen von 7 bis 17 Uhr und die 6 Parkplätze der Kinderkrippe freizuhalten (Beschilderung beachten). Bitte parken Sie auf den umliegenden, zulässigen Parkplätzen, wie bspw. bei der Sporthalle. Ein Fußweg von nicht mehr als 100 m sollte zumutbar sein. Vielen Dank.
Mitnahme
Das Essen kann auch weiterhin am Vortag bestellt (Tel. 920723 oder t.schupp@bz-bodnegg.de) und abgeholt werden. Bitte passende Behälter für das Essen mitbringen. Bitte beim Abholen die Abstandsregelungen beachten.

Mittagessen im Tagesheim

Speiseplan Tagesheim Bodnegg

vom 26. – 30.09.2022

Mo. **Geschnetzeltes Züricher Art** (aW,g)
hausgemachte Spätzle (aW,c) Karottengemüse
Salate vom Büffet
Schoko-Donut (aW,c,f)

Di. **Maultaschen** mit Zwiebelschmelze (aW,c,i)
Schwäbischer Kartoffelsalat (i,j), Bratensoße (aW)
Salate vom Büffet
Milchreis mit Kirschen (g)

Mi. **Spaghetti Bolognese** (Rind,aW)
Reibkäse
Salate vom Büffet
Tiramisu (aW,c,g)

Do. **Hirse-Gemüseküchlein** (c,i), mit Käsesoße (aW,g)
Wellenbandnudeln (aW,c)
Salate vom Büffet
Vanilleeis mit Beeren (g)

Fr. **Nudelsuppe** (aW,c,i)
Kaiserschmarren (aW,c,g)
Zimtzucker Apfelmus

Guten Appetit Th.Schupp
Änderungen vorbehalten Küchenmeister

Es wird immer eine vegetarische Variante angeboten, bitte an der Theke fragen.

Deklaration Zusatzstoffe und Allergene:
aW-Weizenmehl, c-Eier, g-Milch (Laktose), f-Soja, i-Sellerie.

Abfallwirtschaft

Nicht geleerte Tonnen
Ist Ihre **Bio- und/oder Restabfalltonne** nicht geleert worden, rufen Sie bitte unter der Hotline **0800 3530300** an.
Ist Ihre **Papiertonne** nicht geleert worden, rufen Sie bitte bei der Firma Stark, Tel.: **08382-9679-0** an.

„FLOHMARKT“ -
ein Beitrag zur Müllvermeidung

Kostenlos abzugeben:
Sofa mit blauer Sitzfläche 2,50 m x 1,60 m Tel. 1362

Falls Sie brauchbare Gegenstände auf unserem Flohmarkt loswerden möchten oder Gegenstände suchen, melden Sie sich unter Tel. 9208-16.
Wir werden diese Artikel kostenlos in den nächsten drei Ausgaben des Mitteilungsblattes veröffentlichen.
WICHTIG: Bitte melden Sie sich ebenfalls unter der der Tel. 07520 9208-16 wenn der Artikel bereits verschenkt/abgeben wurde.

Problemstoffsammlung am Freitag, 30.09.2022 von 13.00 – 14.30 Uhr auf dem Parkplatz „Alter Bauhof“, Ravensburger Straße 21

Problemstoff-Sammlung für Haushalte und Kleingewerbe
Was wird angenommen:
- Haushaltbatterien, Autobatterien
- Leuchtstoffröhren (max. 20 Stück)
- Chemikalien
  (max. Einzelgebindegröße 20 Liter)
- Farben, Lacke, Lösungsmittel
- Holz- und Pflanzenschutzmittel
- Reinigungsmittel
- Säuren, laugen
- Spraydosen mit Restinhalt

Wann und W*o:*
Auch zum Download als, Datei „Termine-Problemstoff-2020.pdf“ unter www.rv.de

Kostenlose Annahme
bei Mengen bis zu 15 kg:
- für Haushalte
- für Kleingewerbebetriebe

Kostenpflichtige Annahme:
- Für Gewerbetreibende bei Mengen von 15 kg bis 500 kg
  Anmeldung unbedingt erforderlich bei Fa. Remondis
  Niederlassung Loßburg
  Frau Schumacher
  Tel. (0 74 55) 94 77 22
  Kerstin.Schumachei@remondis.de

Bitte beachten Sie
Altöl können Sie bei allen Ölverkaufsstellen gegen Vorlage des Kassenbons, zurückgeben (gesetzliche Rücknahmepflicht). Bei der Problemstoffsammlung kann Altöl bis zu *5* Liter kostenlos abgegeben werden.

Batterien nimmt jeder Händler zurück - ein Kassenbon muss nicht vorgelegt werden (gesetzliche Rücknahmepflicht).

Bei neuen **Autobatterien** gilt die Pfandpflicht, ältere können Sie bei der Problemstoff-Sammlung abgeben.

Alte **Feuerlöscher** nehmen die Vertreiber dieser Geräte zurück.
Eingetrocknete Dispersionsfarben geben Sie in den Restmüll-Behälter und nicht zur Problemstoff-Sammlung.

Spachtelrein entteerte **Kunststoffeimer von Dispersionsfarben** dürfen in dem RaWEG-Sack entsorgt werden.

Altmedikamente werden in dem Restmüll-Behälter entsorgt. Bitte achten Sie darauf, dass Kinder keinen Zugriff haben.

Tipps zur Vermeidung und Entsorgung von Problemabfällen
Ersetzen Sie **Problemstoffe** durch ungefährlichere Alternativen z. B. einen Abflussreiniger durch eine Saugglocke oder verschiedene Spezialreiniger durch einen Allzweckreiniger. Verzichten Sie auf Backofenspray, denn auch mit einer Bürste und Seifenlauge lässt sich der Dreck entfernen.

Flecken lassen sich auch mit klarem Wasser- und etwas Waschmittel entfernen, anstatt mit speziellen Fleckenentfernern. In hartnäckigen Fällen hilft Gallseife.

Kaufen Sie Farben und Lacke nur in den Mengen, welche Sie benötigen. Die Verbrauchmenge steht auf dem Produkt.
Eingetrocknete Reste geben Sie in die Problemstoff-Sammlung. Enthält der Farbeimer noch feuchte **Dispersionsfarbe** (Wandfarbe) öffnen Sie den Deckel und lassen die Farbe an der frischen Luft austrocknen. Die eingetrockneten Farbreste geben Sie in den Restmüll-Behälter, nicht in die Problemstoffsammlung, den leeren Eimer in den RaWEG -Sack.

Auto-, Kleinbatterien und Knopfzellen enthalten hochgifrige Schwermetalle. Verwenden Sie stattdessen langlebige Akkus oder Batterien mit dem Recylingsymbol.
Diese können später in den Geschähen zurückgegeben werden. Am besten kaufen Sie nur solche Geräte, welche keine Batterie benötigen.

Spraydosen mit Lack- und Farbresten sowie mit anderen Hobby Chemikalien sind Problemstoffe. Verzichten Sie nach Möglichkeit ganz auf Spraydosen oder benutzen Sie nachfüllbare Pumpzerstäuber.

Wenn Sie noch Fragen haben, bitte anrufen:
Tel. (0751) 85 23 45

Flüchtlinge/ Asylbewerber

Offener Frauentreff

Auch in diesem Jahr beteiligt sich der offene Frauentreff am Nachhaltigkeitstag in Bodnegg. In der Bücherei und daheim haben wir fleißig hübsche Beutel in verschiedenen Größen genäht. Die Beutel sind doppelt nachhaltig, weil sie nicht nur z.B. Müll vermeiden beim Einkauf, sondern auch durch Upcycling von alten Gardinen, Tischdecken usw. entstanden sind.

Schauen Sie doch am 23. September vor Ihrem Einkauf auf dem Markt an unserem Stand vorbei, dann können Sie direkt auf eine Papier- oder Plastiktüte verzichten!
Wir sind offen für alle Frauen, die Interesse haben an interkultureller Begegnung, bitte nehmen Sie Kontakt auf mit Maria Beck-Brüll, Tel. 1421.

Schulnachrichten

Die neuen Fünftklässler sind da!

Abschied nehmen von der lieb gewonnen Grundschulzeit fällt den Schüler*innen bestimmt alles andere als leicht. Unmittelbar nach den großen Ferien findet dann auch schon der Sprung in die fünfte Klasse statt. Doch allem Anfang wohnt bekanntlich ein Zauber inne: Mit dem Musical „Die Traumschule“ begrüßte das Bildungszentrum die frisch zusammengewürfelten 5er-Klassen samt Eltern – und das in der anschließend voll besetzten Bodnegger Festhalle.

Im Musical wechselten sich schauspielende 6er und 7er und ein Chor aus den ebensolchen in mehreren Szenen ab. Es handelte von Erwartungen, Ängsten, Hoffnung und von alledem, was man als Schüler in einer neuen Schulumgebung mit sich trägt. Im Laufe der Zeit und durch mehrere kleine und letztlich einen großen Zeitsprung sollte sich aber doch Vieles zum Guten entwickeln.
Anschließend ergriff Schulleiter Matt das Wort, begrüßte die neuen 5er sowie alle Anwesenden und startete mit dem Schulmotto: „Gemeinsam unterwegs – gemeinsam wachsen“. Am Bildungszentrum Bodnegg, einer gebundenen Ganztagesschule, werden die Schüler ständig begleitet – nicht nur von den Mitschülern, sondern auch von der gesamten Lehrerschaft den Mitarbeitern. In der ersten Schulwoche verbringen sie viel Zeit mit ihren Klassenlehrern und werden so schon früh wie im Motto „zusammenwachsen“. Herr Matt rührte natürlich auch ein bisschen die Werbetrommel, schließlich will man mit den Vorzügen eines derart großen Bildungskomplexes mitten im Grünen nicht hinter dem (Kirch-)Berg halten.
Im Anschluss an den Aufenthalt in der Festhalle nahmen die Klassenlehrerinnen Frau Lorenz (5a), Frau Meschenmoser (5b), Frau Köbach (5e) und der Klassenlehrer Herr Hauser (5d) ihre Schützlinge ins Schlepptau und spazierten in die Klassenzimmer zu ihrer ersten Schulstunde. Letztlich bekamen alle eine Brezel und begaben sich zum Fototermin für ein Klassenfoto. Währenddessen konnten sich die Gäste auf dem Schulgelände verköstigen, mit der Schulleitung letzte Fragen klären oder einen extra im Innenhof geparkten Bus der Firma Schuler begutachten.

Jugend@Bodnegg

Teilerstattung von StudiTickets anlässlich der 9-€-Aktion

Studierende bekommen Geld zurück Wer ein Studiticket besitzt, das während des 9-Euro-Aktionszeitraums gültig war, kann sich den Differenzbetrag zum 9-Euro-Ticket jetzt erstatten lassen. Darauf weisen der Bodensee-Oberschwaben Verkehrsverbund (bodo) und der Verkehrsverbund Hegau-Bodensee (VHB) gemeinsam hin. Ein wichtiger Bestandteil der 9-Euro-Aktion war, dass Inhaber von Zeitkarten diese als 9-Euro-Tickets nutzen konnten. Dazu zählten auch die so genannten Studitickets von bodo und VHB. Da Studitickets stets im Voraus für ihren gesamten Gültigkeitszeitraum bezahlt werden, wird der günstige Preis von neun Euro pro Monat über eine nachträgliche Teilerstattung ermöglicht. Wer diese für die Monate Juni, Juli und August in Anspruch nehmen möchte, findet jetzt auf https://serviceportal.bodo.de das Erstattungsformular mit weiteren Hinweisen. Die Anträge können bis 30. September gestellt werden.

Öffentlicher Personennahverkehr

Mit dem stadtbus Ravensburg Weingarten zum Verkaufsoffenen Sonntag nach Ravensburg

„Am verkaufsoffenen Sonntag in Ravensburg, am 02.10.2022 ist das Fahren mit dem stadtbus kostenlos. Die Geschäfte sind von 13.00 Uhr bis 18.00 Uhr geöffnet.
Der „Nulltarif“ gilt den ganzen Tag für Fahrten im Busverkehr in Ravensburg und Weingarten sowie den Gemeinden Baindt, Baienfurt, Berg und Grünkraut (stadtbus Zonen 30 bis 32).
Auf den Hauptlinien im Stadtbus werden Gelenkbusse eingesetzt. Zum bestehenen Fahrtenangebot am Sonntag auf den Stadtbuslinien 1 und 3 kommen Zusatzfahrten, sodass auf diesen Linien bis Baindt und in die Weststadt sowie bis Untereschach ein 30 Minutentakt zwischen 12.30 Uhr und 18.30 Uhr angeboten wird. Da die Innenstadt wegen dem verkaufsoffenen Sonntag für den Busverkehr gesperrt ist, können die Bushaltestellen „Marienplatz“ und „Heilig-Geist-Spital“ nicht bedient werden. Die Stadtbuslinien 1 und 4 werden am Veranstaltungstag von 11.00 Uhr bis 19.00 Uhr umgeleitet. Ein Ausstieg ist an der Haltestelle „Karlstraße“ oder am „Busbahnhof“ möglich, der Einstieg am „Busbahnhof“ oder an der Haltestelle „Meersburger Brücke“. Die Linie 3 aus Richtung Eschach bedient zum Ein- und Ausstieg die Haltestellen im „Hirschgraben“ sowie den „Busbahnhof“.

Für Fahrgäste aus Grünkraut und Bodnegg sowie der Ravensburger Oststadt fährt die Linie 21 im Stundentakt, beginnend ab 12.50 Uhr von Bodnegg und endend ab 18.23 Uhr von Ravensburg Bahnhof.
Die Fahrzeiten können über die digitale Fahrplanauskunft über die tws.mobil App oder die bodo App abgerufen werden.“

Klimaschutz

natuRVielfalt
Biodiversität im Landkreis Ravensburg

Wir machen den Garten winterfit: Einfach mal nichts tun.

Warum den ganzen Herbst abgeworfene Blätter rechen, sammeln und in den Biomüll entsorgen, wenn man sich die Arbeit sparen könnte? Am besten lässt man diesen natürlichen Winterschutz nämlich liegen, denn ein Laubhaufen in der Gartenecke zieht für Flora und Fauna gleich mehrere Vorteile mit sich.
Empfindliche Bäume und Sträucher, vor allem flachwurzelnde Pflanzen wie z.B. Johannisbeeren oder Magnolien, können den Frost-Schutz durch Laub oder auch Reisig in der kalten Jahreszeit gut gebrauchen. (Bei Kübelpflanzen sollte nicht nur die Pflanze selbst sondern auch der Topf eingepackt werden!) Auch Igel, verschiedenste Insekten und andere Tiere verkriechen sich, wenn es kalt wird gerne unter einer warmen Decke. Sie genießen den gemütlich isolierten Unterschlupf sogar oft bis ins Frühjahr hinein, wenn das Laub durch zahlreiche Lebewesen zu wertvollstem Humus zersetzt wird. Dieser kann dann im Folgejahr wieder als Pflanzennahrung dienen wodurch die Nährstoffe im Garten bleiben.

So nutzen Sie Laub um den Garten winterfit zu machen:

- Ein Winterquartier für Igel und andere Tiere aufschichten
- Welkes Laub und andere Gartenabfälle kompostieren – diese werden zu wertvollem Humus zersetzt
- Laub als Schutz für kälteempfindliche (Kübel-)Pflanzen verwenden

Auch am Schneiden von verblühten Sträuchern, Stauden und Pflanzenstängeln sollte man im Herbst besser sparen, um dem Überleben von Vögeln, Insekten und auch Spinnentieren zu verhelfen. Samen, Beeren und Fruchtstände sind bei Vögeln in Feld und Garten während der kalten Jahreszeit besonders beliebt. Hohle Stängel oder auch Blattachsen bieten ideale Schutzräume für den Winter. Auch Schmetterlinge sind, wie viele andere Tiere, auf die Unordnung im Garten angewiesen. Oft verbergen sich Eier, Raupen und überwinternde Puppen im Dickicht und im hohem Gras. In vielen Gärten wird eine ganze Generation von Insekten samt Gestrüpp in den Biomüll entsorgt. Am besten sollten Staudenbeete also solange unberührt gelassen werden, bis dauerhaft frühlingshafte Temperaturen herrschen und Überwinterer hervorkommen. Denn ja, sie sehen gegen Ende der kalten Jahreszeit nicht gerade schön aus, aber Tiere und Pflanzen erfreuen sich auch an dem, was das menschliche Auge stört. Alternativ könnte der Garten teilweise aufgeräumt und Gestrüpp und totes Holz nur an einer unauffälligen Stelle belassen werden. So bietet Ihr Garten auch in den trüben Monaten einen wertvollen Lebensraum für viele Arten!

Über die große Blühkampagne im Rahmen der Biodiversitätsstrategie Landkreis Ravensburg werden jährlich Saatgutmischungen zur Verfügung gestellt, um ihren Garten auch im neuen Jahr wieder zum Blühen zu bringen.

Für weitere Informationen kontaktieren Sie uns gerne.

Landschaftserhaltungsverband Ravensburg
Frauenstraße 4
88212 Ravensburg 0751/859610
info@lev-ravensburg.de oder jasmin.salomon@lev-ravensburg.de

Seniorennachrichten

Seniorenprogramm

Thermalbaden in der Bad-Waldsee-Therme
Der Badebus macht zurzeit Sommerpause.
Nächster Termin nach der Sommerpause: **26. September 2022**
Weitere Informationen erhalten Sie unter der Telefonnummer:
07520/ 2555 - Karl Kohr

Die Wandergruppe trifft sich das nächste Mal am Mittwoch, 28. September um 9.30 Uhr beim Sportheim.
Wir fahren - je nach Wetterlage - mit dem Auto in eine Nachbargemeinde und machen dort eine ca. 7,5 km lange Rundwanderung. Interessierte Wanderinnen und Wanderer sind herzlich willkommen.
Tourenleiterin ist Margret Pfau.

Seniorenteam

Dem herrlichen Duft von frisch gebrühtem Kaffee folgt die verführerische Blume von Bodenseeweinen

Wir setzen unseren kulinarischen Trip fort: Nach „Anna“, „Sarah“, „Anton“ und anderen Kaffeesorten von der Kaffeerösterei MONOKEL probieren wir im Oktober den „Sonnenhang“, die „Südlage“ und / oder ein halbes Dutzend anderer Weine vom Bodensee.
Unsere herbstliche Weinprobe findet am Dienstag, 18. Oktober 2022, 14 Uhr im Rathaus-Sitzungssaal statt. Lassen Sie sich überraschen und genießen Sie mit uns einen Goldenen-Oktober-Nachmittag.
In diesem Zusammenhang herzlichen Dank an Dennis Hülsbusch und Frau Allgayer von der Bodnegger Feinrösterei am Schönberg für den duftvollen Kaffee-Nachmittag mit Kaffee-Erlebnissen für alle Sinne, für lehrreiche Informationen über Kaffee, seine Eigenheiten, über das Rösten usw. Jede*r Kaffeeliebhaber*in wird wieder hingehen, denn **„welcher Ort hier in der Gegend hat schon eine eigene Kaffeerösterei!?“** Zitat aus der Begrüßungsrede von Bgm. Christof Frick.

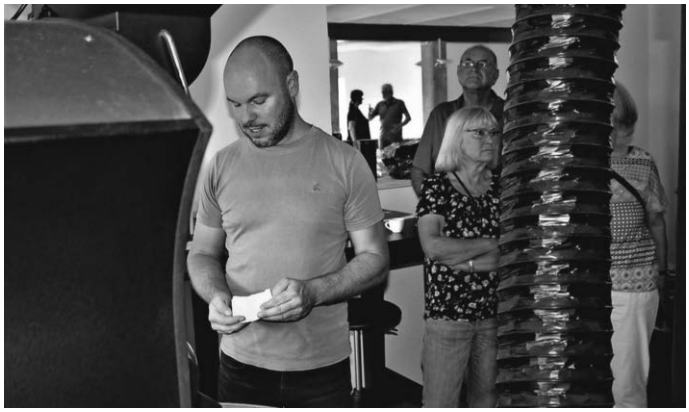

Büchereinachrichten

Die Bücherei ist geöffnet
Samstag von 10:00 - 12:00 Uhr
Sonntag von 10:00 - 12:00 Uhr
Dienstag von 17:00 - 19:00 Uhr
Donnerstag von 16:00 - 19:00 Uhr

AN SCHULTAGEN:
Montag, Mittwoch und Freitag von 10:00 - 14:00 Uhr
Dienstag und Donnerstag von 12:00 - 14:00 Uhr
Unser Telefon während den Öffnungszeiten: 07520/920744
Änderungen wegen schulischer Veranstaltungen und an Feiertagen vorbehalten.

Sasha Marianna Salzmann leider erkrankt.
Die für 05. Oktober 2022 angekündigte Veranstaltung mit Sasha Marianna Salzmann muss zu unserem großen Bedauern leider ausfallen, da Sasha Marianna Salzmann erkrankt ist und ihre Herbst-Leisereise abgesagt hat.

HEISS AUF LESEN
Abschlussparty am Donnerstag, 06. Oktober, 16.30 Uhr
HEISS AUF LESEN: Noch läuft die Aktion bis Ende September. Interessierte können immer noch mitmachen! Die Abschlussparty mit Herrn Bürgermeister Christof Frick, dem Schirmherrn der örtlichen Aktion „HEISS AUF LESEN“, findet am Donnerstag, 06. Oktober 2022 um 16.30 Uhr in der Bücherei statt.
Wir laden herzlich ein und freuen uns auf euch.

Kirchliche Nachrichten

Seelsorgeeinheit VORALLGÄU

KATHOLISCHE KIRCHENGEMEINDEN
www.seelsorgeeinheit-vorallgaeu.de

Mariä Himmelfahrt | **Unterankenreute**
St. Gallus und Nikolaus | **Grünkraut**
St. Ulrich und Magnus | **Bodnegg**
St. Martin | **Schlier**

Seelsorgeeinheit Vorallgäu | **Pastoralteam**

Pfarrer Florian Störzer **07520 1442**
Pfarrweg 15 | 88285 Bodnegg
florian.stoerzer@drs.de

Elmar Kuhn, Gemeindereferent **07529 4329955**
Pfarrstadel | Eibeschstr. 4 | 88281 Schlier Mobil: 0 151 23 55 62 55 NEU!
elmar.kuhn@drs.de

Gemeindeassistentin / Frau Leonie Frosdorfer **07529 4329959**
Pfarrstadel Schlier, 88281 Schlier
Leonie.Frosdorfer@drs.de

St. Gallus und Nikolaus | **Grünkraut**

Kath. Kirchenpflege/Luzia Ambs Telefon: **0751 65273644**
StGallusundNikolaus.Gruenkraut@nbk.drs.de Fax: 0751 6528374
Bürozeiten im Rathaus, Scherzachstraße 2

Bankverbindung:
IBAN: DE11 6506 2577 0015 3940 00
bei VR-Bank Ravensburg-Weingarten

St. Gallus und Nikolaus | **Grünkraut**

und

St. Ulrich und Magnus | **Bodnegg**

Pfarramt / Frau Silvia Blankenhorn Telefon: **07520 2145**
Pfarrweg 15, 88285 Bodnegg
StGallusundNikolaus.Gruenkraut@drs.de
StUlrichundMagnus.Bodnegg@drs.de
Bürozeiten:

Montag	08.30 – 10.30 Uhr
Dienstag	08.30 – 10.30 Uhr
Mittwoch	08.30 – 10.30 Uhr
Donnerstag	14.30 – 16.30 Uhr
Freitag	08.30 – 10.30 Uhr

Kath. Kirchenpflege / Norbert Junker Telefon: **07520 9538778**
stulrichundmagnus.bodnegg@nbk.drs.de
Bankverbindung: Kath. Kirchenpflege Bodnegg
IBAN:DE05 6506 2577 0052 1800 00 bei VR-Bank Ravensburg-Wgt.

St. Martin | **Schlier** Mariä Himmelfahrt | **Unterankenreute**

Pfarramt / Frau Anita Friedrich Telefon: **07529 854**
Rathausstraße 12, 88281 Schlier
StMartin.Schlier@drs.de

Montag und Donnerstag	09.00 - 11.00 Uhr
Mittwoch	08.00 - 09.30 Uhr
Donnerstagnachmittag	15.00 - 16.30 Uhr

MINISTRANTEN BODNEGG

Sonntag, 25.09.2022
09:00 Uhr Wort-Gottes-Feier
Laurin, Marc, Timo, Hannes K.
Samstag, 01.10.2022
14:00 Uhr Trauung Petra und Florian Wucher
Aaron, Teresa
Samstag, 01.10.2022
18:00 Uhr Eucharistiefeier
Marwin, Emma, Thara, Conor

Information zur Beichtgelegenheit
Ob es der Gang zum Arzt bei einer Vorsorgeuntersuchung oder der Termin beim Zahnarzt ist, manche Dinge lösen nicht Begeisterung aus, obgleich man weiß, dass diese notwendig und berechtigt sind. Beim Thema Beichte ist es ähnlich. Obgleich dieses Sakrament oftmals ein Nischendasein hat, liegt darin eine befreiende und zutiefst erlösende Kraft, und immer ein von Gott geschenkter Neuanfang.
Um dieses Sakrament auch wieder stärker in unserer Seelsorgeeinheit zu etablieren, soll fortan jeden Samstag am Ort der Vorabendmesse um 17 Uhr eine Beichtgelegenheit im Beichtstuhl angeboten werden. Mit Blick auf die Hygienevorschriften ist es ratsam, wenn hierbei eine FFP2-Maske getragen wird. Sollten Sie aber nicht die Anonymität des Beichtstuhls wünschen, sondern ein Beichtgespräch von Angesicht zu Angesicht, so scheuen Sie sich bitte nicht, mit mir einen Termin zu vereinbaren. Rufen Sie mich einfach an oder schicken Sie mir eine E-Mail.
Ihr Pfarrer Florian Störzer

Gottesdienstordnung vom 24.09.2022 – 02.10.2022

Seelsorgeeinheit **VORALLGÄU**	**Bodnegg** St. Ulrich und Magnus	**Grünkraut** St. Gallus und Nikolaus	**Schlier** St. Martin	**Unterankenreute** Mariä Himmelfahrt
Samstag, 24.09.2022; Hl. Rupert u. Hl. Virgil			**17.00 Uhr** Beichtgelegenheit **18.00 Uhr** Eucharistiefeier	
Sonntag, 25.09.2022; 26. So im JK L1: Am 6, 1a.4-7 L2: 1 Tim 6,11-16 Ev: Lk 16,19-31 Hl. Nikolaus v. Flüe **Caritas-Kollekte**	**09.00 Uhr** Wort-Gottes-Feier **17.00 Uhr** Rosenkranz – Friedensgebet **St. Theresia Rosenharz:** **10.00 Uhr** Eucharistiefeier	**09.00 Uhr** Eucharistiefeier mit Aufnahme der neuen Ministranten		**10.30 Uhr** Eucharistiefeier **10.30 Uhr** Kindergottesdienst, Beginn vor der Kirche bzw. bei Regen im Pfarrsaal **18.00 Uhr** Friedensgebet
Montag, 26.09.2022 Hl. Kosmas u. Hl. Damian		**19.00 Uhr** Rosenkranz		
Dienstag, 27.09.2022 Hl. Vinzenz v. Paul	**St. Theresia Rosenharz:** **18.30 Uhr** Eucharistiefeier	**08.00 Uhr** Schülergottesdienst		**17.30 Uhr** Eucharistische Anbetung
Mittwoch, 28.09.2022 Hl. Wenzel, hl. Lorenzo Ruiz u. Gefährten, Hl. Lioba	**17.00 Uhr** Eucharistische Anbetung (Bitte geänderte Uhrzeit beachten)	**19.00 Uhr** Rosenkranz		
Donnerstag, 29.09.2022 Hl. Michael, Hl. Gabriel u. Hl. Rafael		**19.00 Uhr** stille Anbetung mit Lobpreis		
Freitag, 30.09.2022; **Herz-Jesu-Freitag** Hl. Hieronymus	**07.45 Uhr** Schülergottesdienst	**19.00 Uhr** Rosenkranz		**15.00 Uhr** Herz-Jesu-Andacht
Samstag, 01.10.2022 Hl. Theresia vom Kinde Jesu Erntedankfest	**14.00 Uhr** Trauung von Petra und Florian Wucher **17.00 Uhr** Beichtgelegenheit **18.00 Uhr** Eucharistiefeier zum Erntedank			
Sonntag, 02.10.2022; 27. So im JK **Erntedankfest;** Hll. Schutzengel L1: Hab1, 2-3;2,2-4 L2: 1 Tim1, 6-8.13-14 Ev: Lk 17,5-10	**17.00 Uhr** Rosenkranz – Friedensgebet **St. Theresia Rosenharz:** **10.00 Uhr** Wort-Gottes-Feier	**09.00 Uhr** Eucharistiefeier	**10.30 Uhr** Eucharistiefeier; anschl. Minibrotverkauf durch die KAB/VKL, Kollekte: Innenrenovation Kirche	**09.00 Uhr** Wort-Gottes-Feier; anschl. Minibrotverkauf d. die KAB/VKL **18.00 Uhr** Friedensgebet

Mangenfest 2022
Es war ein gelungener Tag – angefangen von der feierlichen Messe, die Pfarrer Störzer zusammen mit Pfarrer Georg, Diakon Kunnamkot und einer vollbesetzten Kirche zur Ehre des Kirchenpatrons Magnus gefeiert hat. Die große und feierliche Schar der Bodnegger Ministranten unterstrich diese Feierlichkeit!

Die heilige Messe wurde musikalisch auf der Orgel von Michael Rische begleitet und der Kirchenchor sang dazu ansprechende und passende Lieder. Vom feierlichen Einzug, der beeindruckenden Predigt von Herrn Pfarrer Störzer bis hin zum Auszug aus der Kirche war der Gottesdienst stimmig und ergreifend. Die Segnung des Mangenbrotes durfte am Ende nicht fehlen, um auch die kranken und alten Menschen unserer Gemeinde in diesen besonderen Tag mit einzuschließen.
Die Musikkapelle Bodnegg hat den anschließenden

Frühschoppen in der Festhalle bis nach dem Mittagessen musikalisch umrahmt.
Bei leckerem Mittagessen und dem köstlichen Torten- und Kuchenangebot konnten sich alle Besucher- und Besucherinnen miteinander austauschen. Auch für unseren Herrn Pfarrer Störzer eine weitere Gelegenheit, noch viele neue Gesichter kennenzulernen. Das Kirchenfest war nach dieser langen Pause eine willkommene Gelegenheit, Verbundenheit und Zusammengehörigkeit zu erleben.
Ein herzliches Dankeschön an all diejenigen, die bei der Vorbereitung und Durchführung des Mangenfestes auf irgendeine Art beteiligt waren und an alle fürs Kommen und für das Mitfeiern unseres Kirchenpatroziniums.
Ihr Kirchengemeinderat Bodnegg

Liebe Gemeindemitglieder,

Wir feiern am **Samstag, 01. Oktober das Erntedankfest**. Wir bitten Sie ganz herzlich um Ihre Gaben (Gemüse, Obst, Honig ...) und Blumenspenden für den Erntedank-Altar. Der Erntedank-Altar wird am Freitag (30.09.) aufgebaut. Wir freuen uns, wenn Sie die Erntedankgaben am **Donnerstag (29.09.) oder noch am Freitagvormittag (30.09.)** in der Pfarrkirche abstellen. Allen Spendern ein herzliches Vergelt's Gott!

Liebe Kinder, Liebe Familien,
wir laden zum 2. Kindergottesdienst 2022 ein.
Wir feiern, das **Erntedankfest**
Am **Sonntag, 25. September 2022**
treffen wir uns um **10 Uhr**
im Kindergarten St. Martinus.

Im Anschluss an den Kindergottesdienst wollen wir zusammen in der Kirche einen kleinen Erntedankaltar gestalten.
Darum bitten wir euch haltbares Obst und Gemüse für diesen Altar mitzubringen. Z.B. Kürbisse,
Zierkürbisse, Kohl, Äpfel, Birnen vielleicht aber auch Kastanien, Sonnenblumen und Eicheln, Mais....
Wenn jedes Kind ein Stück mitbringt wird es bestimmt ein wunderschöner Altar!

Wir freuen uns auf Euch
Euer Kindergottesdienstteam

Evangelische Kirchengemeinde Atzenweiler-Vogt

Positiv denken und danken
„Ich bin nicht gescheitert, ich habe 10000 Wege entdeckt, die nicht funktioniert haben." Das soll einst der Erfinder der elektrischen Glühbirne, Thomas Edison, gesagt haben.
Nicht nur ein rege tätiger Erfinder, sondern auch ein gewandter Geschäftsmann soll er gewesen sein. Jedenfalls zeugt der Ausspruch davon, dass er sich wohl nicht so leicht entmutigen ließ. Positiv Denken, das gilt als Grundeinstellung und mehr noch als eine Kunst, die das ganze Leben beeinflussen und mit weitreichenden Auswirkungen prägen kann.
Ganz ähnlich, finde ich, verhält es sich auch mit der Dankbarkeit. Wer sie als Grundeinstellung im Leben - und vielleicht ja auch als eine Art „Lebenskunst" - zu pflegen und zu üben weiß, der oder die wird für sich eine große Vielfalt und einen regelrechten Reichtum im Leben entdecken, der anderen unzugänglich und verborgen bleibt. Vielleicht schlicht deshalb, weil sie es einfach nicht wahrnehmen oder nicht würdigen.
In diesem Sinne wünsche ich Ihnen für diese Woche einen ganzen Sack voll mit wichtigen und guten Entdeckungen – eben so, wie es der Wochenspruch meint: **„Lobe den HERRN, meine Seele, und vergiss nicht, was er dir Gutes getan hat." Ps 103,2**
Manfred Bürkle

Wochenplan

Donnerstag, 22. September
14.30 Uhr Senioren-Nachmittag im ev. Gemeindehaus Vogt, Pfarrer Bürkle
Freitag, 23. September
09.00 Uhr Krabbelgruppe, Kinder 6 bis 18 Monate, Gemeindehaus Vogt
14.30 Uhr Andacht im Haus Magnus, Waldburg, Pfarrer Bürkle
15.30 Uhr Andacht in der Wohnanlage für Jung und Alt, Waldburg, Pfarrer Bürkle
Sonntag, 25. September, 15. Sonntag nach Trinitatis
Alle eure Sorge werfet auf den Herrn, denn er sorget für euch. 1.Petr. 5,7

Gemeindeausflug „aus 4werden1“ und Gottesdienst in Grünkraut.
Das Opfer ist für die Jugendarbeit bestimmt

Montag, 26. September
09.00 Uhr Krabbelgruppe, Kinder 0 bis 3 Jahre, Gemeindehaus Vogt

Dienstag, 27. September
09.00 Uhr Krabbelgruppe, Kinder 0 bis 3 Jahre, Gemeindehaus Vogt

Freitag, 30. September
09.00 Uhr Krabbelgruppe, Kinder 6 bis 18 Monate, Gemeindehaus Vogt

Sonntag, 02. Oktober, Erntedank
Jesus Christus hat dem Tode die Macht genommen und das Leben und ein unvergänglich Wesen ans Licht gebracht. 2.Tim 1, 10b

10.15 Uhr Familien-Gottesdienst in Atzenweiler, Pfarrer Bürkle, Pfarrer Boss
Das Opfer ist für das evangelische Bauernwerk bestimmt

Predigten zum Nachlesen
Andachten und Predigten der Evang. Kirchengemeinde Atzenweiler-Vogt finden Sie auf unserer Homepage: www.miteinanderkirche.de.

Offene Kirche in Vogt
Die Christuskirche in Vogt steht wie bisher offen zur persönlichen Einkehr und Andacht!

Wir informieren Sie auch weiterhin im Netz (www.miteinanderkirche.de), in den Schaukästen und an dieser Stelle!

Gemeindeausflug
Evangelische Kirchengemeinde
Atzenweiler-Vogt
Herzliche Einladung nach Grünkraut zu
„Vier werden eins“
– so das Motto der Ausflugsreihe in unsere vier Teilgemeinden Gottesdienst & Dorfrundgang mit Geschichten & Geschichte aus Grünkraut **am Sonntag, 25. September 2022**
Eingeladen sind alle! Menschen, die sich mit uns verbunden fühlen und genauso Menschen, die unsere Kirchengemeinde Atzenweiler-Vogt kennenlernen möchten.
10:00 Gottesdienst in Atzenweiler
Im Anschluss eigener PKW-Transfer nach Grünkraut (alternativ zu Fuß oder mit dem Fahrrad)
Die Autos können auf dem Parkplatz an der Festhalle (Bodnegger Str. 25, 88287 Grünkraut) geparkt werden.
11:30 Katholische Kirche St. Gallus u. Nikolaus
Begrüßung & Wissenswertes – mit KGR Ralf Bäuerle & Gemeindereferent Elmar Kuhn
12:10 Rathaus
Begrüßung & Wissenswertes – mit Bürgermeister Holger Lehr & einem Beitrag zur Kath. Öffentlichen Bücherei St. Gallus von der Leiterin Sonja Bäuerle
13:00 Ausklang & Mittagessen in der Trattoria „Angelo´s Pizza + Pasta“ *(gegenüber vom Rathaus)*
Am Ende soll vor allem das nicht zu kurz kommen, was ein lebendiges Gemeindeleben und Miteinander ausmacht. Zusammenhocken und ins Gespräch kommen.
Am späten Mittag /frühen Nachmittag gibt es für die Siegerin /den Sieger unseres Dorf-Quiz einen kleinen Preis.
Der Ausflug findet bei jedem Wetter statt. Bitte kleiden Sie sich entsprechend!
Die Fußwege in Grünkraut sind kurz.
Wir freuen uns auf Sie! Ihr Kirchengemeinderat

Vorbereitungstreffen Reformationsgottesdienst
Am Sonntag, 06.11.2022 feiern wir um 17.00 Uhr unseren Gottesdienst zum Reformationstag.
Für einen interessanten, vielseitigen Gottesdienst möchten wir Ideen zusammentragen. Wir laden herzlich ein, zur Gottesdienstvorbereitung am Donnerstag, den 29.09.2022 um 20.00 Uhr im Gemeindehaus in Vogt.
Wir freuen uns auf Sie!
Pfarrerin Ulrike Boss und Annette Grüner

Rückblick Familienausflug
Am Samstag, den 10. September haben wir unseren Familienausflug nach Kißlegg ins Bürgermoos gemacht. Es war einer dieser Tage, an denen es geregnet hat. Eingepackt in Regenkleidung haben wir uns dennoch auf den Weg gemacht. Für die Kinder war es ein großer Spaß in Pfützen zu spielen. Wir freuen uns auf das nächste Mal – dann hoffentlich mit Sonnenschein.

Foto: Ulrike Boss

Bürozeiten
Pfarramt Vogt, Frau Jäger: Montag von 17.00 - 18.00 Uhr
Pfarramt Vogt, Frau Jäger: Dienstag von 09.00 - 11.00 Uhr
Pfarramt Vogt, Frau Heist: Mittwoch von 11.00 - 13.00 Uhr
Pfarramt Atzenweiler, Frau Heist:
Donnerstag von 15.00 - 17.00 Uhr
E-Mail: Pfarramt.Atzenweiler-Vogt@elkw.de

Ansprechperson im ev. Pfarramt Atzenweiler-Vogt I
Pfarrerin Ulrike Boss, Pfarrer Jörg Boss, Telefon 07529 1782, Finkenweg 8, 88267 Vogt,
E-Mail persönlich: ulrike.boss@elkw.de
E-Mail persönlich: joerg.boss@elkw.de
Sprechzeiten nach Vereinbarung.

Ansprechperson im ev. Pfarramt Atzenweiler-Vogt II
Pfarrer Manfred Bürkle, Telefon 0751 62701,
Atzenweiler 2, 88278 Grünkraut,
E-Mail persönlich: manfred.buerkle@elkw.de
Sprechzeiten nach Vereinbarung.
www.miteinanderkirche.de

Vereinsnachrichten

Bodnegg mobil e.V.

Ich muss zum Einkaufen?
Zum Arzt?
Zur Apotheke?
Zum Besuch?
Ins Krankenhaus?
Zur Physio?
und habe kein Auto?
Wir fahren Sie!
Dienstags von 8.30 - 13.30 Uhr
Donnerstags von 12.30 - 17.30 Uhr
Freitags von 8.30 - 13.30 Uhr
Anruf genügt: 07520-920808
montags und mittwochs zwischen 15.30 - 17.30 Uhr

[boku] bodnegg kulturell e. v.

Vorschau: Uli Boettchers neues Soloprogramm - Auszeit am 15. Oktober um 20 Uhr im Dorfgemeinschaftshaus.
Selbstreflektiv unterwegs sein, kann Irritationen auslösen. Denn vielleicht ist der, den man sucht, ja gar nicht mehr da.
Gleich nach seiner Premiere im Hoftheater Anfang Oktober kommt Uli wieder nach Bodnegg. Da wäre es schon eigenartig, wenn´s diesmal kein ausverkauftes Haus gäbe. Also rechtzeitig Karten (17 / erm.14 €) besorgen. Bei Rupps im Café, unter 07520-914270 (zeitweise AB) oder **www.boku-bodnegg.de**

Frauenbund Bodnegg

Freie Plätze im YOGA Kurs!
Immer dienstags um 17.25 Uhr
Der Kurs hat schon begonnen, Beginn also ab sofort
Anmeldungen und Nähere Infos bei Brigitte Huber, Tel: 923086 oder Paula Martin, Tel. 2656 möglich

Donnerstag, 22. September 2022
Vortrag „Johann Baptist von Hirscher“ mit Franz Schellinger um 19.30 Uhr in der Bücherei Bodnegg
Wer war Johann Baptist von Hirscher? Wieso ist er für Bodnegg so wichtig?
Interessierte Frauen und Männer sind hierzu herzlich eingeladen.

Freitag, 23.September 2022
Nachhaltigkeits- und Energiewendetage - Markt der Möglichkeiten
von 9-12 Uhr auf dem Wochenmarkt
Was gibt es heute zu essen?
Diese Frage beantwortet das Team des Frauenbundes mit regionaler und saisonaler Kost die lecker schmeckt. Kommt vorbei und holt euch Tipps und Anregungen sowie Hintergrundwissen und Vorteile von nachhaltigen Lebensmitteln. Wir freuen uns auf Euch!

Vorschau Oktober 2022
Mittwoch, 05. Oktober 2022
Lesung „Im Menschen muss alles herrlich sein“ mit Sasha Marianna Salzmann
Die Lesung wurde von der Autorin aus gesundheitlichen Gründen leider abgesagt.

Samstag, 15. Oktober 2022
Workshop „Jodeln“
um 14.30 Uhr, Ort wird noch bekannt gegeben
Der Workshop richtet sich an interessierte Frauen und Männer.
Preis: Mitglieder 15,00 €, Nichtmitglieder 20,00 €
Anmeldungen sind bis 08. Oktober 2022 bei Brigitte Huber, Tel. 923086 oder Paula Martin, Tel. 2656 möglich

Freitag, 21. Oktober 2022
Apfelparty
um 19 Uhr in der Bücherei
Der Herbst kommt und somit auch die Apfelernte. Darum gibt es für diese Zeit kein passenderes Thema für eine kleine kulinarische Party als diese wunderbare Frucht.
An diesem Abend geht es rund um den Apfel, lasst Euch überraschen!

Kolpingfamilie Bodnegg

Termine
- Freitag, 23. September Nachhaltigkeitstage in Baden-Württemberg
- **Sonntag, 25. September Besichtigung mit Führung im Weltacker Überlingen**
  Achtung: Abfahrt 8.30 Uhr beim Sportheim
- Mittwoch 12.Oktober .2022 Kleidersortierung in Laupheim
- Freitag, 2.Dezember 6 Uhr Rorate
- Sonntag, 11. Dezember Kolpinggedenktag

Ausflug nach Überlingen
Am Sonntag, 25. September fahren wir vom Parkplatz beim Sportheim um **8.30 Uhr** nach Überlingen zum Weltgarten und Besichtigung Stadtmuseum ab.

Schützenclub Hubertus

Kreispokal- und Königschießen 2022
Das diesjährige Kreipokal- und Königsschießen findet zu folgenden Terminen im Vogter Schützenhaus statt:
Dienstag, den 27. September 2022 von 19.30 bis 22.00 Uhr
Freitag, den 30. September 2022 von 19.30 bis 22.00 Uhr
Sonntag, den 02. Oktober 2022 von 10.00 bis 12.00 Uhr
Die Meldungen hierzu sind im Schützenhaus ausgehängt. Kurzentschlossene Schützen können sich aber auch direkt in Vogt bei der Schießleitung anmelden.
Die **Siegerehrung** findet am Freitag, den **28. Oktober 2022 um 19.30 Uhr** im Berger Schützenhaus statt.
Wir wünschen allen Teilnehmern „Gut Schuß“.
Ursula Fecker
(Pressewart)

Preis- und Königschießen
Das diesjährige Preis- und Ehrenscheibenschießen mit der Ermittlung des neuen Schützenkönigs findet zu folgenden Terminen bei uns im Schützenhaus statt.
Dienstag, 04. Oktober 2022 von 19 bis 21.00 Uhr
Donnerstag, 06. Oktober 2022 von 19 bis 21.00 Uhr
Sonntag, 09. Oktober 2022 von 10 bis 12 Uhr
Dienstag, 11. Oktober 2022 von 19 bis 21 Uhr
Donnerstag, 13. Oktober 2022 von 19 bis 21 Uhr
Disziplinen: Luftgewehr, Luftpistole, Kleinkalibergewehr liegend, Sportpistole
Die Ehrenscheiben und die Königsscheibe werden mit dem Luftgewehr bzw. der Luftpistole herausgeschossen.
Wir freuen uns über eine rege Teilnahme und wünschen allen Teilnehmern „Gut Schuß“.
Ursula Fecker
(Pressewart SC Bodnegg)

Skifreunde Bodnegg e.V.

Funktionelle Skigymnastik
Es ist bald wieder soweit - die Zeitumstellung kommt. Ab **Mittwoch, 5.10.2022,** beginnt wieder die funktionelle Skigymnastik. Es ist uns wieder gelungen, Sandra Körner für die professionelle Anleitung zu gewinnen, was uns sehr freut. Wir bieten wieder zwei Gruppen an, die **erste** startet um **19:00 Uhr**, die **zweite** um **20:00 Uhr**. Die funktionelle Skigymnastik findet wieder als Präsenzveranstaltung in der **Sporthalle in Bodnegg** statt.
Die Skifreunde und Sandra Körner würden sich über eine zahlreiche Teilnahme freuen. Auch Nichtmitglieder sind willkommen. Diese müssen allerdings 30 € für die Teilnahme - unabhngig von der Anzahl - bezahlen.
Die Skifreunde bedanken sich für den Einsatz von Susanne Haag bei dem Nordic-Walking-Treff.
Dieter Franke

TSV Bodnegg

TSV Bodnegg : SC-FC Friedrichshafen 6:0
Nach einer kleinen Durststrecke in der man sich klar Zuhause gegen Horgenzell geschlagen geben musste und lediglich einen Punkt in Fleischwangen erzielte, triumphierte der TSV Bodnegg am vergangenen Wochenende mit einem 6:0 Heimsieg auf und beseitigt damit alle Zweifel. Ricardo Sterk Garcia leitete das Torfestival mit seinem Treffer zum 1:0 (20.) ein. Gut eine Viertelstunde später, legte der quirlige Angreifer dann zum 2:0 in der 36. Minute nach. Niklas Gälle, der dem TSV durch sein Tor gegen Fleischwangen einen Punkt sicherte, traf auch in dieser Partie und machte mit dem 3:0 (46.) kurz nach der Pause bereits früh alles klar. In der 62. Minute kam Ricardo Sterk Garcia dann zu seinem dritten Tor in diesem Spiel und netzte zum 4:0 ein. Das 5:0 folgte dann in der 74. Minute durch Simon Oberhuber. Den Schlussstrich der Partie setzte Jan Häfele mit dem 6:0 (86.). Am kommenden Sontag treffen die Bodnegger auswärts auf den FV Langenargen. Für die Truppe von Trainer Andreas Sternbeck gilt es dort, an die Leistung vom FC-SC-Spiel anzuknüpfen und den nächsten dreier gegen einen aktuell Punktgleichen Gegner einzufahren.

Weitere Ergebnisse:
TSV : Bodnegg Res.: SC-FC Friedrichshafen Res. 2:2

Kommende Spiele:
FV Langenargen Res.: TSV Bodnegg Res. Beginn: 13:00 Uhr
FV Langenargen: TSV Bodnegg Beginn: 15:00 Uhr
Beide Spiele finden auf dem Rasenplatz in der Friedrichshafener Str. in 88085 Langenargen statt.

Abteilung Volleyball
35. Volleyball-Bändelesturnier
am Samstag, 24. September, Sporthalle Bodnegg, Öffnung um 13 Uhr, Spielbeginn 14 Uhr.
Der Computer stellt per Zufall Mannschaften und Paarungen für jeweils ein Spiel zusammen. Nach 6 Spielrunden gibt es eine/n Einzelsieger*in. Letzte Anmeldung von geübten Freizeit-Einzelspieler*innen bis spätestens Freitag, 22.September, 20 Uhr an r.bloechl@t-online.de
Infos unter Tel. 2303 oder unter www.tsv-bodnegg.de -> Volleyball. **Zuschauer sind herzlich willkommen.**

Was sonst noch interessiert

Altglas-Abholservice der Liebenau Teilhabe Rosenharz

Sammelt sich bei Ihnen auch immer so viel Altglas an? Wir haben die Lösung: Um die Inklusion und die soziale Teilhabe der Menschen mit Behinderungen zu fördern, bieten wir ab Dienstag, den 05.04.22, wieder den Altglas-Abholservice an! Ein kleiner inklusiver, ehrenamtlicher Sammeltrupp wird an den unten genannten Tagen durch die Straßen von Bodnegg gehen und das von Ihnen bereitgestellte Altglas einsammeln und anschließend entsorgen.
Wir bitten Sie, dass Altglas in einem Mehrzweckbehälter an den Straßenrand zu stellen, um unserem Team das Einsammeln zu erleichtern und unnötigen Müll zu vermeiden. Die Behältnisse, welche von Ihnen bereitgestellt werden nehmen wir nicht mit! Wir bedanken uns schon mal im Voraus und hoffen, dass wir Ihnen damit etwas Gutes tun können.
Altglas-Abholservice Termine von jeweils **13:00-15:30 Uhr:**

Rotheidlen/Kofeld:	30.08.	27.09.2022	
Rosenharz:	09.08.	06.09.	04.10.2022
Bodnegg Ost:	16.08.	13.09.2022	
	(Dorfmitte und Straßen mit Vogelnamen)		
Bodnegg-West:	23.08.	20.09.2022	
	(Brühl, Im Weingarten, Blumen- und Dichterstraßennamen)		

Fachzentrum Rosenharz

Orientierungs-Ritt beim RFV Waldburg e.V.

WANN: Sonntag, 25.09.2022
STARTZEIT: 9:00 – 12:00 Uhr
START/ ZIEL: Reit- und Fahranlage Blauensee, 88289 Waldburg
Startgeld: 18,- € pro Reiter
Ausschreibung nach WBO
Genehmigt von der Landeskommission für Pferdeleistungsprüfungen in Baden-Württemberg unter der Nr. 069/2022
Separate Jugendwertung
Familienangehörige, Bekannte und Interessierte sind herzliche willkommen.
Freundliche Hunde ebenso. Wir bitte jedoch um Verständnis, dass diese auf dem dem gesamten Gelände an der Leine zu führen sind.
Wir bitten um Einhaltung der aktuell geltenden Corona-Regeln.
Kaffee und Kuchen
Leckerer Grillteller
Der Reit- und Fahrverein Waldburg e.V. übernimmt keine Haftung.

Vereinsfest VdH Vogt e.V.

(Verein der Hundefreunde Vogt e.V.)
Unser jährliches Vereinsfest findet in diesem Jahr am Montag, den 03. Oktober auf unserem Trainingsplatz im Reichermoos 1 in Waldburg statt.
Wie immer gibt es Gegrilltes, Salat und Kuchen in reichlicher Auswahl. Um 11:30 Uhr startet eine Vorführung der Allgäuer Rettungshunde e.V. und um 14:00 Uhr beginnt unser traditionelles Hunderennen. Die Anmeldung zum Rennen muss bis 13:00 Uhr erfolgen, alle teilnehmenden Hunde müssen geimpft und versichert sein. Außerdem gibt es noch verschiedene Vorführungen. Wir würden uns freuen viele Mitglieder und Gäste auf unserem Trainingsplatz begrüßen zu dürfen.
Weitere Infos gibt es auf unserer Homepage www.vdh-vogt.de, auf Instagram: vdhvogt und auf facebook: VDH Hundefreunde Vogt.

Blut ist nicht künstlich herstellbar und wird täglich dringend benötigt

Eine Blutspende dauert 10 Minuten und rettet bis zu drei Leben. Aktuell wird jeder Lebensretter gebraucht. Das DRK bittet dringend zur Blutspende.
Blut wird kontinuierlich und jeden Tag benötigt. Alleine in Hessen und Baden-Württemberg werden täglich mehr als 2.700 Blutkonserven benötigt, um eine lückenlose Versorgung der Krankenhäuser zu gewährleisten und Patientinnen und Patienten aller Altersklassen ausreichend zu versorgen.
Aufgrund der geringen Haltbarkeit sind Patientinnen und Patienten kontinuierlich auf Blut angewiesen. Ziel für die kommenden Tage muss daher sein, dass alle angebotenen Blutspendetermine gut besucht werden. Der DRK-Blutspendedienst bittet daher dringend zur Blutspende.
Nächster Blutspendetermin in der Nähe:
Dienstag, dem 04.10.2022
von 14:30 Uhr bis 19:30 Uhr
Turn- und Festhalle, Bodnegger Straße 25
88287 GRÜNKRAUT
Eine Übersicht aller Blutspendetermine bietet der DRK-Blutspendedienst online unter:
terminreservierung.blutspende.de
Aufgrund der begrenzten Haltbarkeit ist es wichtig, dass kontinuierlich genügend Blutspenden zur Verfügung stehen. Sollten gewünschte Terminzeiten bereits ausgebucht sein, ist das leider kein Zeichen der Entwarnung. Spenderinnen und Spender werden gebeten, auf die nächstmögliche Terminoption auszuweichen. Selbst wenn sich diese aufgrund des Angebots oder persönlicher Pläne erst in ein paar Tagen ergibt.
Alle Termine sowie eventuelle Änderungen, aktuelle Maßnahmen und Informationen rund um das Thema Blutspende in Zeiten von Corona erhalten Interessierte telefonisch durch die kostenlosen Service-Hotline 0800 11 949 11 oder online unter www.blutspende.de/corona

Together

Der **Gospelchor Waldburg** lädt ein zum Mitsingen und Zuhören am Tag der deutschen Einheit, Montag, 3. Oktober 2022 um 17.00 Uhr am Dorfplatz in Waldburg.

Chorleitung Kathrin Moll. Das Konzert findet nur bei trockenem Wetter statt. Der Eintritt ist frei, Spenden sind willkommen. Wir freuen uns auf Ihr Kommen
(Gospelchor Waldburg 2000 e.V., www.gospelchor-waldburg.de)

grünkraut. Kultur

Rathausgalerie Grünkraut
Christian Rückert „Nie im Leben ist es zu spät!“
Vernissage am 28. September 2022 um 18:30 Uhr
Seine Motive findet Rückert in der Natur selbst, hier sind besonders die Landschaften von Norwegen, Schottland und das Voralpenland als inspirierend zu nennen. Bäume, Berge und Wasser reizen ihn zur Abbildung und er fängt die Stimmungen bei verschiedenen Jahreszeiten oder verschiedenen Licht-verhältnissen realitätsnah ein. Daneben liefern ihm Kalendermotive, Fernseh-dokumentationen, Fotos aus den Printmedien oder eigene Aufnahmen eine reiche Auswahl an Malmotiven. Hervorzuheben ist die große Vielfarbigkeit der Grüntöne und die lebendige Darstellung der fließenden Gewässer. Die Bilder lassen den Betrachter eintauchen in eine ruhige und beständig schöne Landschaft.
Die Ausstellung kann vom 28. September 2022 bis zum 13. Januar 2023 in der Rathausgalerie in Grünkraut besichtigt werden.
Öffnungszeiten Rathausgalerie:
Mo – Fr: 8:00 – 12:00 Uhr
Mo, Di, Do: 14:00 – 16:00 Uhr
Mi: 16:00 – 18:30 Uhr

Grünkrauter Kinderkleiderbörse
Am **Samstag, 24.09.2022** in der Festhalle in Grünkraut
Verkauf: 14 – 16 Uhr
Kaffee & Kuchen im Foyer
Wir freuen uns auf Ihr Kommen.
Das Kleiderbörse-Team
Unsere Spende kommt regionalen Kinder-Hilfsprojekten zugute.
Sie möchten mehr Infos? Besuchen Sie uns unter
www.gruenkraut.de/basar
Busline 21, Haltestelle Festhalle, www.bodo.de

Nothilfe für Menschen aus der Ukraine ●

Ihre Spende als CARE-Paket.

IBAN: DE 93 3705 0198 0000 0440 40
oder www.care.de

Einscannen und einfach über PayPal spenden.

care® wirkt. weltweit.

STELLENANGEBOTE

»In unserem Bewusstsein hat jeder Mensch ein Recht auf Entwicklung seiner individuellen Fähigkeiten in sozialen Bezügen.«

Stiftung KBZO

Auf der Grundlage dieses Leitmotivs fördert und betreut die Stiftung KBZO in einer Vielzahl von Einrichtungen rund 1500 Kinder, Jugendliche und Erwachsene mit und ohne Behinderung.

Zum nächstmöglichen Zeitpunkt suchen wir am Standort Weingarten eine

VERWALTUNGSKRAFT IM FUHRPARK
w/m/d | Vollzeit

Die detaillierte Stellenbeschreibung finden Sie auf:
www.kbzo.de > Stellenangebote > Aktuelle Stellenangebote

Wir freuen uns auf Ihre Bewerbung über unser Online-Portal.

Stiftung KBZO
Samuel Richter
Fon: 0751 4007-128
Sauterleutestraße 15
88250 Weingarten

bewegend WIR

Werben mit Erfolg

www.drs.de

Diözese ROTTENBURG-STUTTGART

Für das Katholische Verwaltungszentrum Allgäu-Oberschwaben in Trägerschaft der Diözese Rottenburg-Stuttgart mit Sitz in Kißlegg suchen wir als Ergänzung unseres Teams zum frühestmöglichen Zeitpunkt eine/einen

KINDERGARTENBEAUFTRAGTE/N VERWALTUNG (m/w/d)
in Vollzeit (100%), befristet als Mutterschutz- und Elternzeitvertretung, Kennziffer 22/28/1026

SACHBEARBEITER/IN (m/w/d) im Sachgebiet Bauen und Liegenschaften
in Teilzeit (50%), unbefristet, Kennziffer 22/28/1001

Die Mitgliedschaft in der katholischen Kirche und die Identifikation mit ihrem Auftrag setzen wir voraus. Schwerbehinderte Menschen werden bei gleicher Eignung bevorzugt berücksichtigt.

Ihre Bewerbung mit den üblichen Unterlagen richten Sie bitte unter Angabe der entsprechenden Kennziffer und Ihrer Konfession bis 02.10.2022 an das Kath. Verwaltungszentrum Allgäu-Oberschwaben, Zeppelinstr. 4, 88353 Kißlegg. Ihre Ansprechpartnerin ist Frau Claudia Rebholz, Tel. 07563 91348-11,
E-Mail: crebholz@kvz.drs.de.

Die ausführliche Stellenanzeige finden Sie in unserer Stellenbörse **(jobs.drs.de)**

vom FASS & Du

WIR SUCHEN DICH!

Für das Shop-Team suchen wir Verstärkung,
in Teilzeit oder als Minijobber*in.

Arbeitest Du gerne kreativ und flexibel im Team?
Hast Du Spaß am Umgang mit Menschen?

Dann melde Dich gerne bei uns.

laden@vomfass.de oder 07529-974516

Teil haben. Teil sein.

bruderhaus DIAKONIE
Stiftung Gustav Werner und Haus am Berg

ICH MAG MENSCHEN WIE SIE SIND.

WIR SUCHEN:
Verkäufer (m/w/d) am Marktstand
in Ravensburg (samstags)
und/oder
in Weingarten (mittwochs)
auf Minijobbasis

Interessiert?
Informieren Sie sich bei Ludger Baur,
Telefon 0751 359079-10 oder unter:
www.bd-karriere.de

Altenhilfe • Arbeit und berufliche Bildung • Behindertenhilfe • Jugendhilfe • Sozialpsychiatrie

PflegeHilfe
Leben neu organisiert

Individuelle Betreuung und Pflege zu Hause

Stundenweise Haushaltshilfe

24 Stunden Betreuung und Pflege

Ralf Petzold (Inhaber) - Rufen Sie uns an:
07528-9218178 - Werktags 8 bis 20 Uhr
kontakt@pflegehilfe.plus **www.pflegehilfe.plus**

Bauernmarkt Ravensburg

Stand frei! Wir suchen neue Standbetreiber mit regionalen Produkten. Sie haben Interesse?
Schreiben Sie uns: **info@bauernmarkt-ravensburg.de**

Neuer Schnitt gefällig?
Ihr Fachbetrieb für artgerechten Gehölzschnitt und Baumfällungen

erdwerk Gartengestaltung

erdwerk-gartengestaltung.de • Lehenstr. 24 • 88250 Weingarten • 0751 56997783

Beratung Planung Ausführung Pflege

Zeigen Sie Präsenz!

Veröffentlichen Sie jetzt **Ihre Anzeige** auf unseren **neuen Sonderseiten** um Ihr Unternehmen werbewirksam zu präsentieren.

KW 40/41

Interesse oder Fragen?
Rufen Sie uns einfach an: 07154 8222-70
Wir beraten Sie gerne!

Druck + Verlag WAGNER
Seit mehr als 60 Jahren ein loyaler Partner der Kommunen.

Max-Planck-Straße 14 · 70806 Kornwestheim · Telefon 07154 8222-70
Telefax 07154 8222-10 · anzeigen@duv-wagner.de · www.duv-wagner.de

Machen Sie Schlagzeilen!

GESCHÄFTSANZEIGEN

Bestattungshaus Zimmermann &Erne

Ihr Bestatter mit Herz!

Büro Schlier:
Am Sportplatz 4
88281 Schlier
Tel. 0 75 29 / 913 57 35

Büro Weingarten:
Wolfeggerstr. 46/1
88250 Weingarten
Tel. 07 51 / 414 76

Büro Weingarten:
Liebfrauenstr. 49
88250 Weingarten
Tel. 07 51 / 569 38 833

www.bestattungshaus-zimmermann.de

ENERGIEEFFIZIENT BAUEN MIT HOLZ

Bei Fertighäusern trifft ökologischer Baustoff auf energiesparende Technik

Ein wirksamer Dämmschutz, natürliche Materialien und eine moderne, energiesparende Haus- und Heiztechnik sorgen bei modernen Fertighäusern für eine gute Energie- und Ökobilanz. Foto: djd/WeberHaus

(djd). Hohe Energiekosten sowie der Klimawandel machen es nötig, bei der Planung des neuen Eigenheims über die Themen Energieeffizienz und Nachhaltigkeit nachzudenken. Ein wirksamer Dämmschutz, natürliche Materialien und eine moderne Haus- und Heiztechnik können für eine gute Energiebilanz sorgen. Beim Fertighaushersteller WeberHaus etwa sorgt die ökologische Gebäudehülle ÖvoNatur Therm aus Holz für einen hervorragenden Wärme-, Kälte- und Schallschutz und legt die Basis für einen niedrigen Energieverbrauch. Zusätzlich ist jedes Haus standardmäßig mit einer Photovoltaikanlage mit Speichersystem sowie mit Frischluft-Wärmetechnik und einer smarten Haussteuerung ausgestattet. Mit dieser Ausstattung erfüllen die Gebäude die Ansprüche an eine hohe Energieeffizienz - Infos unter www.weberhaus.de.

Sie möchten bei der nächsten Sonderveröffentlichung dabei sein?
Rufen Sie uns an Tel. 07154/8222-70, schreiben Sie eine E-Mail an: anzeigen@duv-wagner.de oder besuchen Sie uns auf www.duv-wagner.de

Druck + Verlag Wagner, 70806 Kornwestheim
Postvertriebsstück E 12251 C - Gebühr bezahlt - Dt. Post AG

Meuperle
Erd- und Abbrucharbeiten
Kieslieferungen, Steinmauern, Planierarbeiten, Außenanlagen, Kanalarbeiten, Pflasterarbeiten, Winterdienst.
www.meuperle.de 88267 Vogt | 07529 97360-65

OUTDOOR-LIVING PUR
für die wertvollsten Stunden des Tages
TETTNANG
Besuchen Sie unsere Ausstellung für Sonnenschutz in Tettnang-Tannau!
trilago gmbh
Im Leimen 16
88069 Tettnang-Tannau
Tel. 07542 93141-0
späth by trilago
Berblingerstr. 22
88074 Meckenbeuren
Tel. 07542 4410
www.trilago.de
trilago raumausstatter am bodensee | gmbh
boden | parkett | sonnenschutz | raumtextilien

Sie möchten bei der nächsten Sonderveröffentlichung dabei sein?
Rufen Sie uns an Tel. 07154/8222-70, schreiben Sie eine E-Mail an:
anzeigen@duv-wagner.de oder besuchen Sie uns auf www.duv-wagner.de

GESCHÄFTSANZEIGEN

Gültig 26.09. - 01.10.2022
Buchmann GmbH
88287 Grünkraut - Gullen | Kaufstr. 6 - 8
Buchmann – Der Fleisch- und Wurstspezialist aus Oberschwaben

DAS BUCHMANN WOCHENANGEBOT

Spießbraten vom Schweinehals, bratfertig gewürzt – Aktion 100 g 1,09 €	**Rinderbug-Blatt / Falsches Filet** saftig und mager – Aktion 100 g 1,29 €
Cordon Bleu vom Schwein, pfannenfertig für die schnelle Küche – Aktion 100 g 1,59 €	**Gulasch / Oberkeule / Rollbraten** von der Pute, zart und mager – Aktion 100 g 0,89 €
Blut-, Leber-, Grieben-würstle Land Schwein – Aktion 100 g 0,89 €	**Farmer- / Wacholder-schinken** saftig und mager – Aktion 100 g 1,89 €
Lyoner-Aufschnitt feinwürzig, mehrfach sortiert – Aktion 100 g 1,19 €	**Wiener / Saiten** 3 Paar à 120 g im SB-Pack – Aktion 1 Pack 3,99 €

IMMOBILIENMARKT

IMMOBILIEN
DIETMAR BUSCHE
IHR PARTNER FÜR DEN VERKAUF VON IMMOBILIEN
MENSCHEN | SERVICE | IMMOBILIEN
www.dbu-wohnimmobilien.de

Gezielt und günstig werben!